

GeneXus Server

Desarrollo en equipo

*GeneXus® 16*

*GeneXus Server*

Una vez conectados a una KB que se encuentra administrada por GeneXus Server, debemos conocer de qué forma vamos a interactuar con esa instancia del server. Esto significa de qué forma vamos a enviar nuestros cambios, y de qué forma vamos a poder recibir aquellas modificaciones que han realizado los demás desarrolladores.

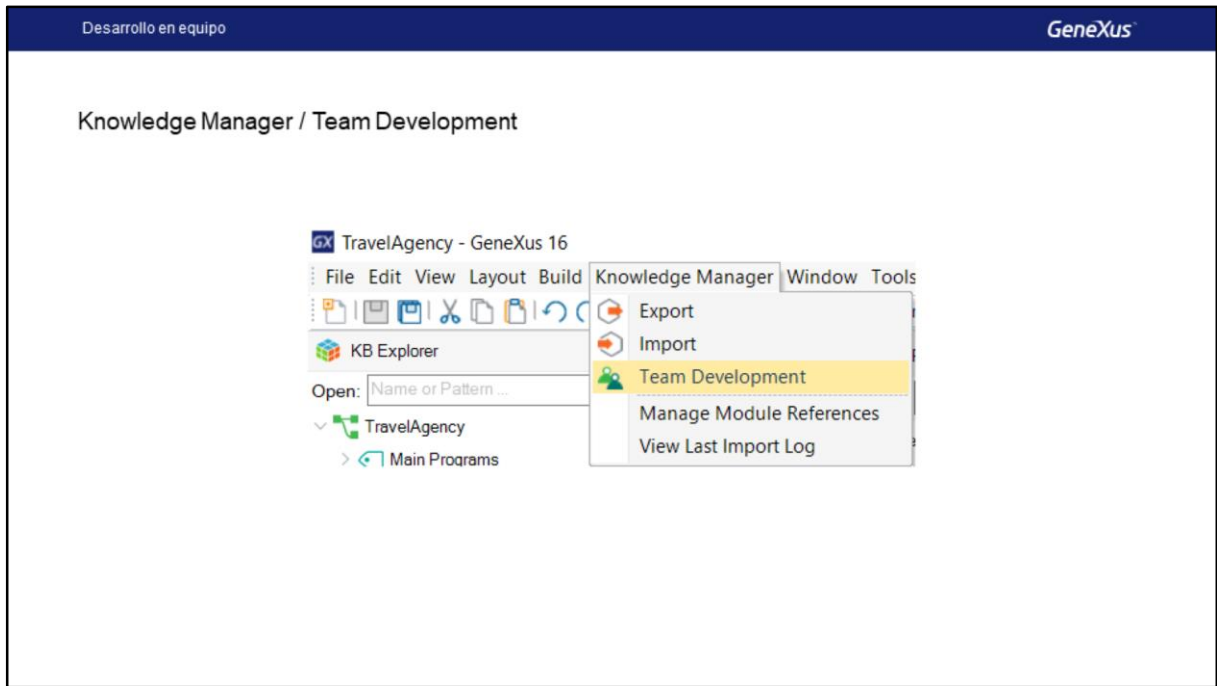

Para eso debemos seleccionar la opción Knowledge Manager / Team Development.

A través de este diálogo entonces es que se podrá interactuar con una instancia de Genexus Server.

## Commit

Start Page X Team Development X

Commit Update History Activity Versions

Comment:

Describe the changes you are including in this commit...

Recent Comments...

Pending Commits (90/90) Ignored Objects

	Name	Type	Description	Modified On	Module	Local St	Last Synchronize	User
<input checked="" type="checkbox"/>	Net Environment	Environment		19/2/2019 19:50		Modifie...	26/11/2018 9:56	ARTECH(rob...
<input checked="" type="checkbox"/>	Accent	Theme Color	Accent	26/11/2018 11:24		Inserted	26/11/2018 9:56	GeneXus
<input checked="" type="checkbox"/>	ActionTint	Theme Color	Action Ti...	26/11/2018 11:24		Inserted	26/11/2018 9:56	GeneXus
<input checked="" type="checkbox"/>	Airline	Transaction	Airline	6/2/2019 16:33	Root Module	Modifie...	26/11/2018 9:56	ARTECH(rob...
<input checked="" type="checkbox"/>	Android	Generator	Android	26/11/2018 11:24		Inserted	26/11/2018 9:56	ARTECH(rob...
<input checked="" type="checkbox"/>	Api	Folder	Api	6/2/2019 17:25	WebServices	Inserted	26/11/2018 9:56	ARTECH(rob...
<input checked="" type="checkbox"/>	ApiBaseUrl	Procedure	APIBase...	6/2/2019 17:25	WebServices	Inserted	26/11/2018 9:56	ARTECH(rob...
<input checked="" type="checkbox"/>	ApiResponse	Structured Data Type	ApiResp...	6/2/2019 17:25	OpenAPICommon	Inserted	26/11/2018 9:56	ARTECH(rob...
<input checked="" type="checkbox"/>	ApplicationBarsHeaderRo...	Theme Class	Applicati...	26/11/2018 11:24		Inserted	26/11/2018 9:56	GeneXus
<input checked="" type="checkbox"/>	Attraction	Table	Attraction	28/11/2018 11:02	Root Module	Modifie...	26/11/2018 9:56	ARTECH(rob...
<input checked="" type="checkbox"/>	Attraction	Transaction	Attraction	6/2/2019 15:38	Root Module	Modifie...	26/11/2018 9:56	ARTECH(rob...
<input checked="" type="checkbox"/>	Attraction_Christ_the_Re...	Image	Attractio...	26/11/2018 17:13		Inserted	26/11/2018 9:56	ARTECH(rob...
<input checked="" type="checkbox"/>	Attraction_DataProvider	Data Provider	Attractio...	26/11/2018 17:10	Root Module	Deleted	26/11/2018 9:56	

Commit

Las acciones posibles a realizar son las siguientes:

Commit to Server: Esta es la operación que se deberá efectuar para poder enviar modificaciones a la KB que está siendo administrada.

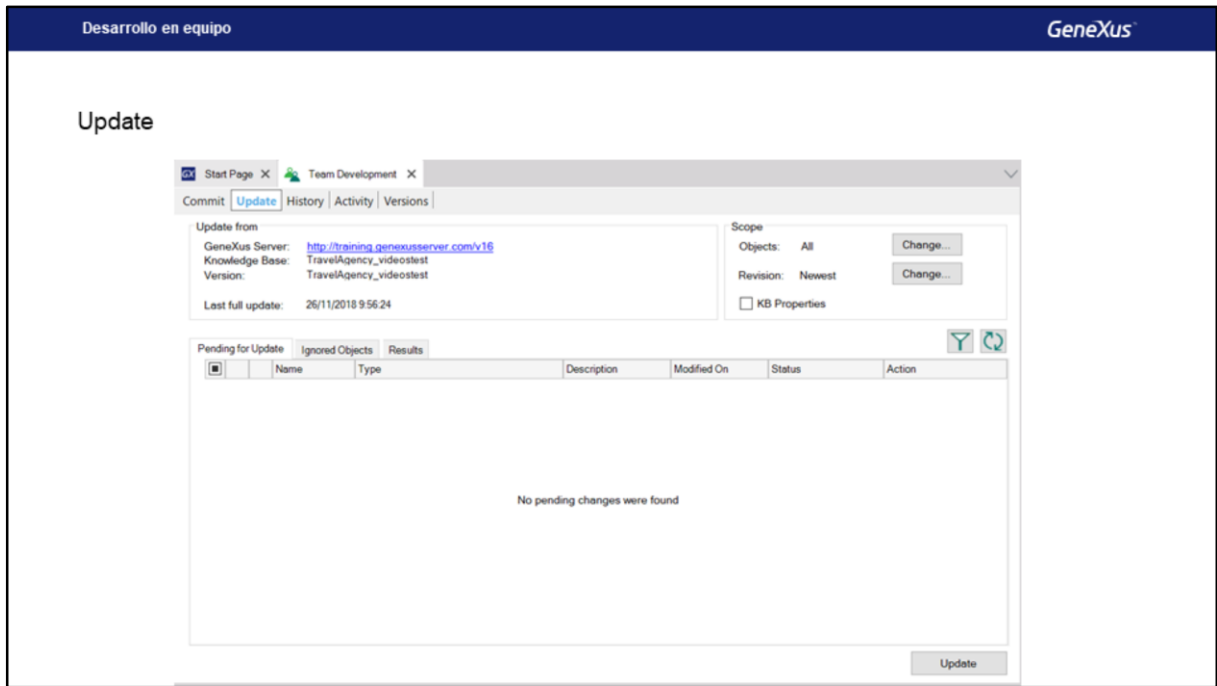

Update from Server: Es la operación que se debe realizar para recibir los cambios que otros desarrolladores han realizado sobre la KB administrada.

Desarrollo en equipo

GeneXus

History / Activity / Versions

Start Page X Team Development X

Commit | Update | History | Activity | Versions

Version: TravelAgency\_videotest Search:

#	Comment	User	Commit Date
1	TravelAgency_videotest is now hosted by GeneXus Server	GeneXus Account\vanesaf	22/11/2018 15:55

Start Page X Team Development X

Commit | Update | History | Activity | Versions

Operation: Update Search:  From:  To:

Operation Date	Name	Type	Description	Action
----------------	------	------	-------------	--------

Start Page X Team Development X

Commit | Update | History | Activity | Versions

TravelAgency\_videotest

You are working here

Con History / Activity / Versions podemos revisar los commits y updates realizados, y las versiones definidas en GeneXus Server.

Veamos todo esto en GeneXus.



Videos

[training.genexus.com](https://training.genexus.com)

Documentation

[wiki.genexus.com](https://wiki.genexus.com)

Certifications

[training.genexus.com/certifications](https://training.genexus.com/certifications)